SAARINEN

Sillas Fijas

NUMANCIA
Furniture for business.

Silla Saarinen

SILLAS FIJAS

La Silla Saarinen 4 patas combina la elegancia atemporal del diseño original con la funcionalidad y estabilidad de una estructura clásica. Su icónica silueta ahora cuenta con una estructura de 4 patas cromadas, diseñada para ofrecer mayor versatilidad sin sacrificar estilo. Ideal para oficinas o espacios de uso frecuente, esta silla destaca por su comodidad y sofisticación.

Características

- Casco de madera

  Respaldo compuesto por 7 láminas de 2 mm con un espesor total de 14 mm. El asiento, por su parte, está compuesto por 8 láminas de 2 mm, alcanzando un espesor total de 16 mm.
  Ambas piezas están unidas por 4 herrajes metálicos, garantizando solidez y durabilidad.

- Comodidad superior

  El asiento cuenta con una espuma de alta densidad de 7 cm de espesor y 24 kg, mientras que el respaldo incluye una espuma de 7 cm de espesor con 22 kg de densidad, asegurando una experiencia de sentado ergonómica y confortable.

- Estructura cromada :

  Patasde caño redondo de 3/4 con 1.25 mm de espesor, acompañadas de un travesaño de caño rectangular de 15x30 mm y 2 mm de espesor, que brindan robustez y estabilidad Disponible en una variedad de colores y acabados, la Silla Saarinen 4 patas es la elección perfecta para quienes buscan la fusión entre un diseño icónico y la máxima comodidad. Ideal para cualquier entorno, ya sea una oficina o un espacio de uso diario.

BASE CROMADA

BASE COLOR NEGRO MATE

Silla Saarinen

SILLAS FIJAS

Medidas (cm):

Peso Máx. soportado recomendado 130 kg

Silla Saarinen

SILLAS FIJAS

TAPIZADOS:

TELA SPAZIO – ASIENTO

Negro

Petróleo

Stone

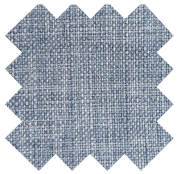
Cielo

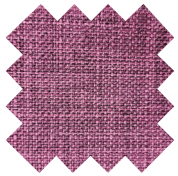
Ciruela

Verde

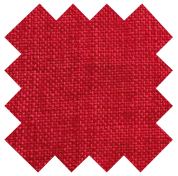
Rojo

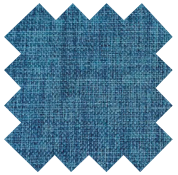
Azul

CUERO ECOLÓGICO

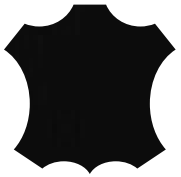
Negro

Blanco

NUMANCIA

Furniture for business.

numancia.com.ar